

**SCHEDA IMPIANTI SPORTIVI PRIVI DI RILEVANZA DI PROPRIETÀ'  
DEL COMUNE DI CROTONE**

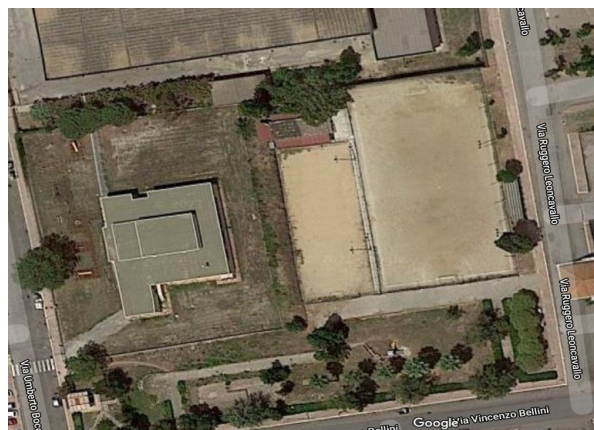
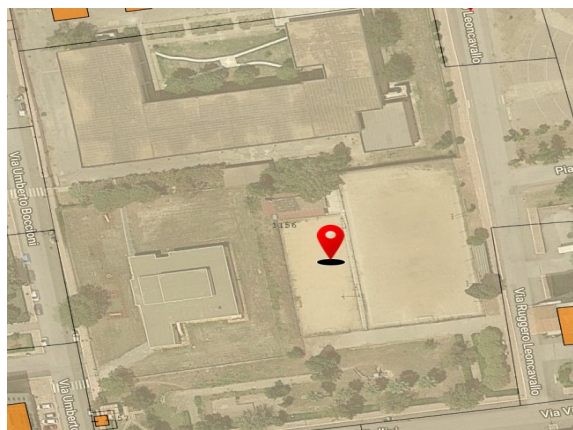

<b>Denominazione impianto</b>	<b>BERNABO' - SOTTANA</b>
<b>Descrizione impianto</b>	Consiste in due campetti di calcio in terra battuta al momento in disuso, recintati con rete metallica con annessi locali adibiti a ufficio e spogliatoi, provvisto di fari per l'illuminazione.
<b>Ubicazione</b>	Via Ruggero Leoncavallo, 88900 Crotona (KR)
<b>Dati catastali</b>	Foglio n. 44 particella 1156
<b>Coordinate</b>	Latitudine 39.062675939346676 Longitudine 17.111294567584995
<b>Attività sportive</b>	Calcio a 5

L'impianto viene messo a gara nello stato di fatto in cui si trova e gli interventi obbligatori da effettuarsi nell'impianto a carico del concessionario dovranno essere quelli minimi necessari alla messa a norma di tutto il complesso sportivo attuale o quello che sarà nel rispetto della proposta progettuale da attuare, compreso l'ottenimento di tutti i pareri previsti dal D.M. 18/03/1996 e ss.mm.ii. oltre a tutte le certificazioni di conformità e le relative omologazioni degli spazi sportivi destinati alle varie attività "agonistiche" e "non agonistiche".